

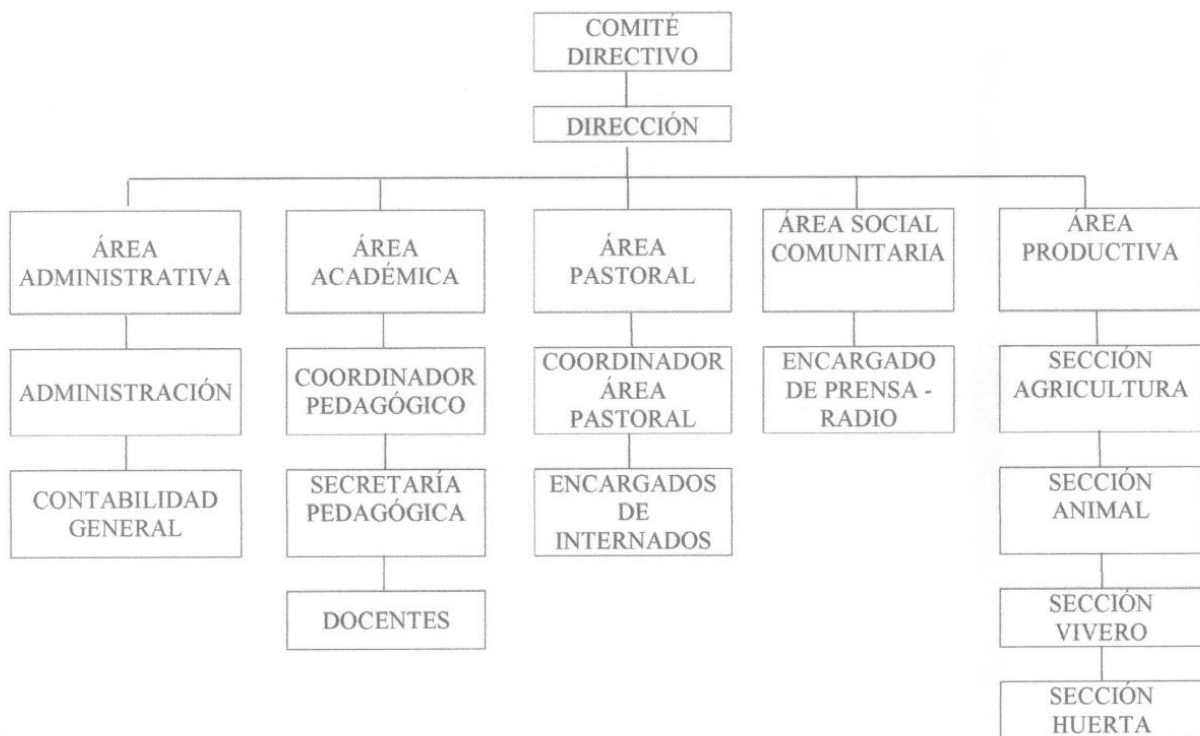

CENTRO DE EDUCACIÓN AGROECOLÓGICA  
SAN ISIDRO LABRADOR – CEASIL

Oficina y Centro Educativo: Ruta I Km. 241,5 Compañía San Antonio – San Ignacio – Misiones  
Email: ceasil@hotmail.com web: www.ceasil.com Tel.: 0985.429.855

**Estructura Orgánica del Centro de Educación Agroecológica**  
**San Isidro Labrador - CEASIL**





CENTRO DE EDUCACIÓN AGROECOLÓGICA  
SAN ISIDRO LABRADOR – CEASIL

Oficina y Centro Educativo: Ruta I Km. 241,5 Compañía San Antonio – San Ignacio – Misiones  
Email: ceasil@hotmail.com web: www.ceasil.com Tel.: 0985.429.855

---

**DESCRIPCIÓN DE FUNCIONES**

**COMITÉ COORDINADOR:** asegurar el funcionamiento eficiente y eficaz, promoviendo un ambiente de mejora continua. Implementando las resoluciones y acuerdos de las Asambleas Ordinarias y Extraordinarias. Administrando el patrimonio institucional, ejercer la representación de la institución ante terceros, acompañar a las diferentes áreas, además implementar todas las medidas conducentes para el logro de los fines de la Institución.

**DIRECCION:** responsable de cumplir y hacer cumplir los mandatos de la asamblea, así como de los estatutos sociales, poner en ejecución los planes y programas aprobados por la Dirección de Educación Agraria, el Ministerio de Educación y Ciencias, y la Pastoral Educativa Diocesana. Representar a la institución en antes instituciones públicas y privadas. Dirigir, organizar, planificar, ejecutar y monitorear las actividades propias de su función con iniciativa, responsabilidad y honestidad. Supervisar y orientar en forma directa a través de sus inmediatos colaboradores, el desarrollo de las actividades académicas, productivas y administrativas, de tal forma a poder evaluar el desempeño del personal.

**ÁREA ADMINISTRATIVA:** contribuye al funcionamiento integral, asegurando que tanto los aspectos administrativos como académicos operen de una manera coordinada y eficiente, a través de los controles, registros y gestiones realizadas en la institución. Preparar la rendición de cuentas y los informes de los aportes recibidos de las diferentes entidades.

Verificación de las documentación y respaldo de los mismos, preparación de planillas y libros contables para la SET, IPS y el Ministerio de Trabajo, Empleo y Seguridad Social.

**ÁREA ACADÉMICA** comprender los conceptos y asuntos relativos a la vida académica. Promoviendo la formación integral de los jóvenes que se propone desde las bases científicas y mediante una producción sustentable a aprender a conocer. Adecuar el calendario de actividades establecido por la Dirección de Enseñanza Agropecuaria para el año lectivo, los requerimientos de la escuela y someter el horario que debe regir en la misma a consideración del Director.





CENTRO DE EDUCACIÓN AGROECOLÓGICA  
SAN ISIDRO LABRADOR – CEASIL

Oficina y Centro Educativo: Ruta I Km. 241,5 Compañía San Antonio – San Ignacio – Misiones  
Email: ceasil@hotmail.com web: www.ceasil.com Tel.: 0985.429.855

---

**ÁREA PASTORAL** aprender a hacer, el conocimiento y los valores. Son las competencias necesarias para el bien personal y familiar, acompañando a los estudiantes en su fe espiritual y encontrando sentido a su vida desde el sueño de Dios para ella.

**ÁREA SOCIAL COMUNITARIA** aprender a vivir. Junto al conocimiento, los valores y las competencias necesarias para la cooperación, la paz intercultural y comunitaria, promocionar y difundir las experiencias educativas de la institución por la Web, redes sociales y otros medios de comunicación.

**ÁREA PRODUCTIVA** aprender haciendo, aplicar en la vida cotidiana los conocimientos adquiridos llevando a la práctica las distintas técnicas agropecuarias, que se dividen en cuatro secciones de trabajo:

- ✓ **Sección Animal:** en esta sección de producción animal se lleva a cabo todo el proceso de producción de las especies de ganado menor y ganado mayor.
- ✓ **Sección Huerta:** en la sección se tiene la producción de renta principalmente de tomate, locote, lechuga, verdeos y cucurbitáceas bajo dos sistemas, a campo con media sombra y bajo invernadero.
- ✓ **Sección Vivero:** en ella se realiza la producción de especies forestales, frutales, ornamentales y medicinales. A través de la recolección de semillas, hijuelos o esquejes.
- ✓ **Sección Agricultura:** en la sección se tiene la producción de los rubros de autoconsumo principalmente de poroto, mandioca, maíz chipa entre otros. Bajo las técnicas de buenas prácticas agrícolas, labranza mínima, asociación de cultivos, abono y encalado, cultivo de abonos verdes y rotación de cultivos.

